

Descripción
 DIAGRAMA P&ID A-100 1/2

Descripción Dep. Planificación
 Descripción Dep. Calidad
 Descripción Dirección Técnica

Fecha: 20-05-2016

Empresa: Formic industries



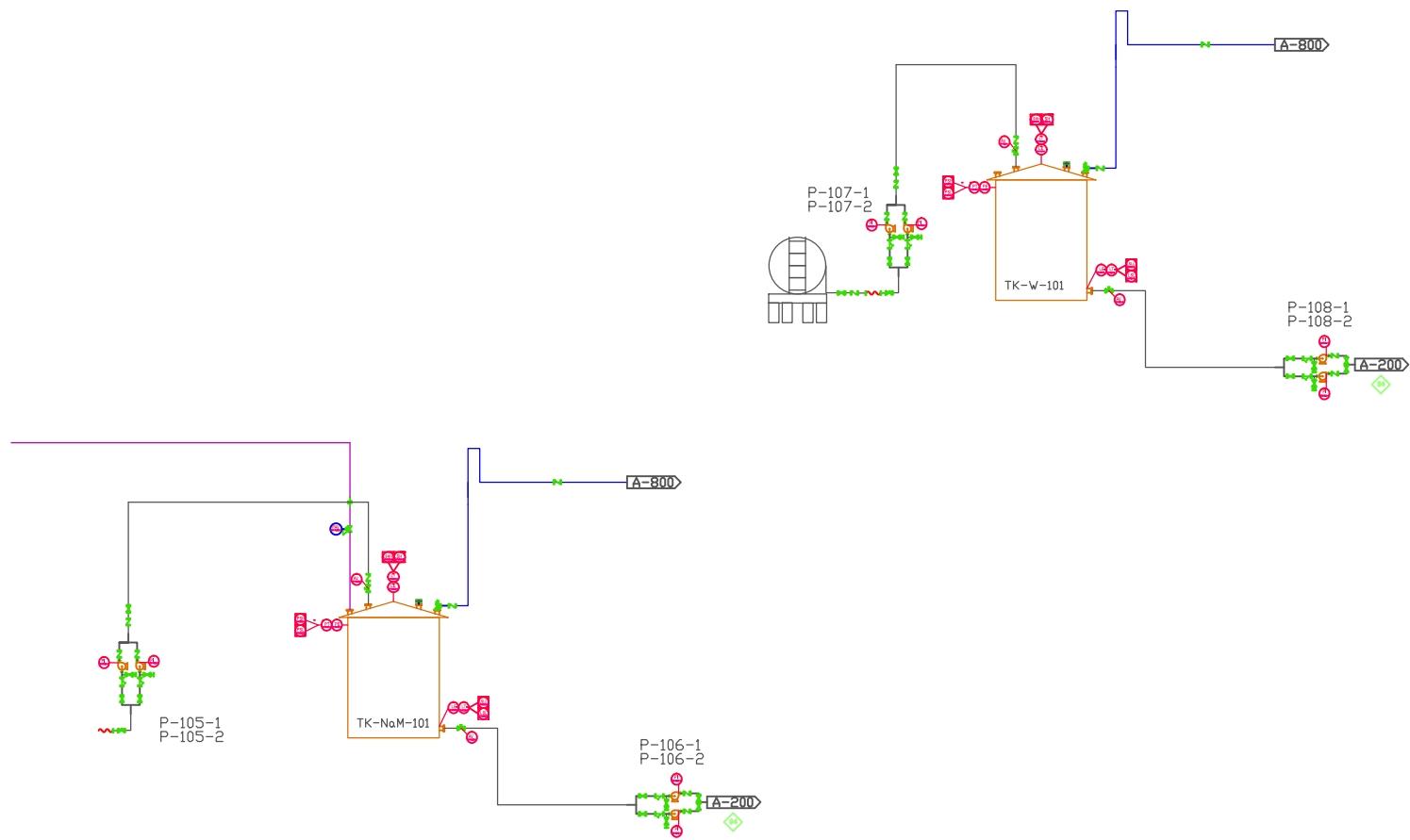

Descripción
 DIAGRAMA P&ID A-100 2/2

Descripción Dep. Planificación
 Descripción Dep. Calidad
 Descripción Dirección Técnica

Fecha 20-06-2016

Empresa: Formic Industries



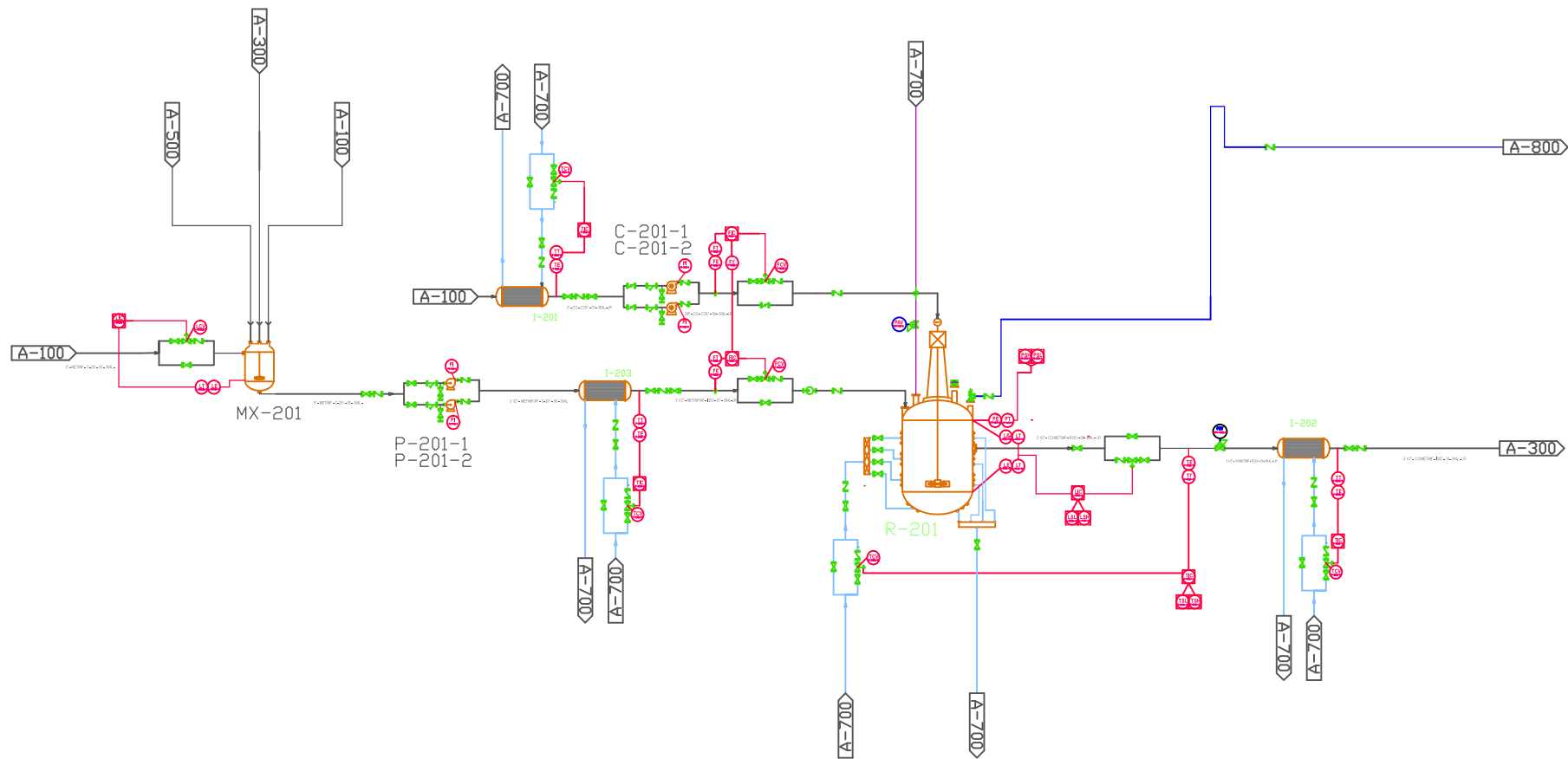

Descripción:	
DIAGRAMA P&ID A-200	
Descripción:	Dep. Planificación
Descripción:	Dep. Calidad
Descripción:	Dirección técnica
Fecha:	20-06-2016
Empresa:	Formic industries





DIAGRAMA P&ID A-300	
Descripción: Dep. Planificación	
Descripción: Dep. Calidad	
Descripción: Dirección técnica	
Fecha: 20-06-2018	
Empresa: Formic Industries	



Descripción:
 DIAGRAMA P&ID A-400

Descripción: Dep. Planificación
 Descripción: Dep. Calidad
 Descripción: Dirección técnica

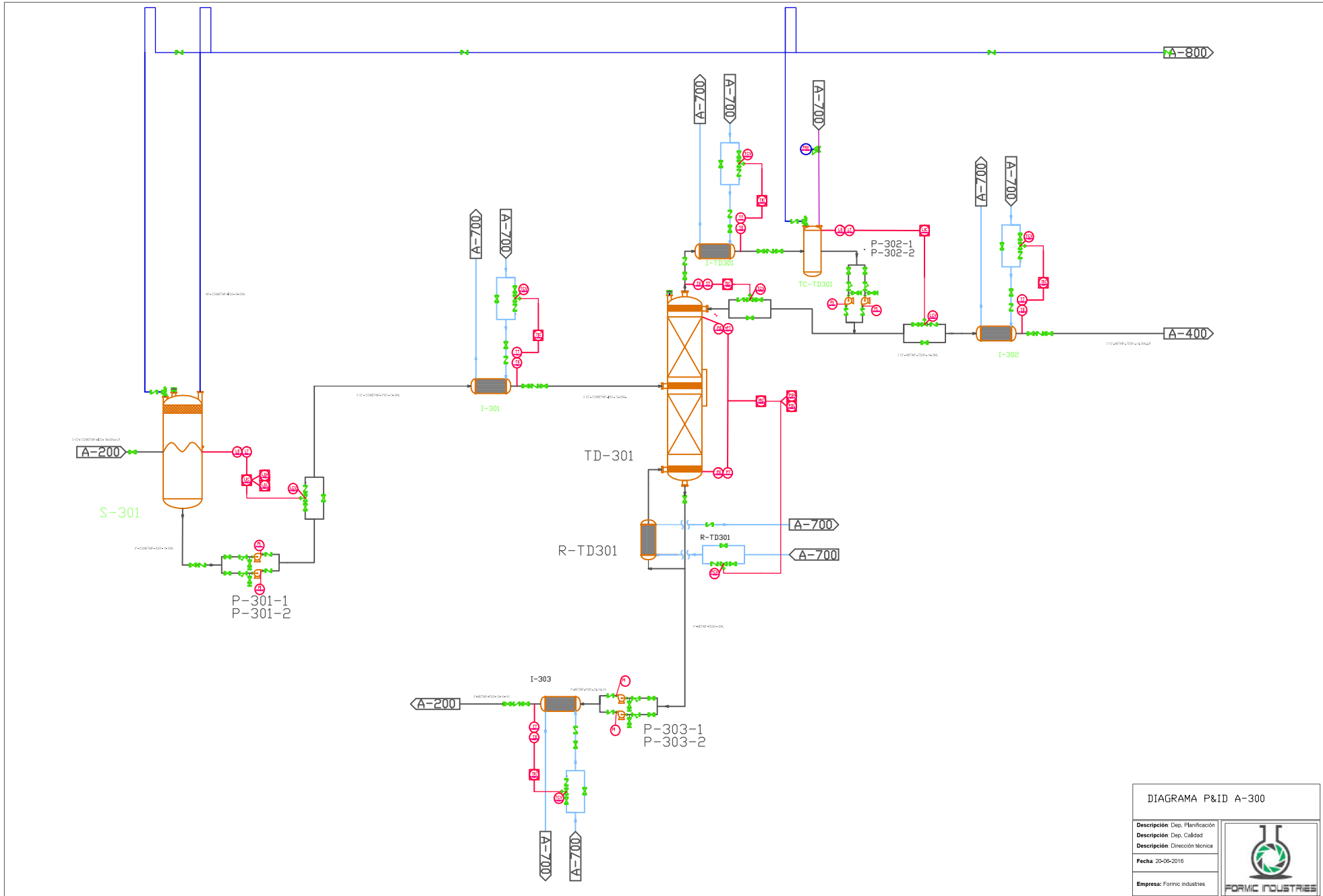
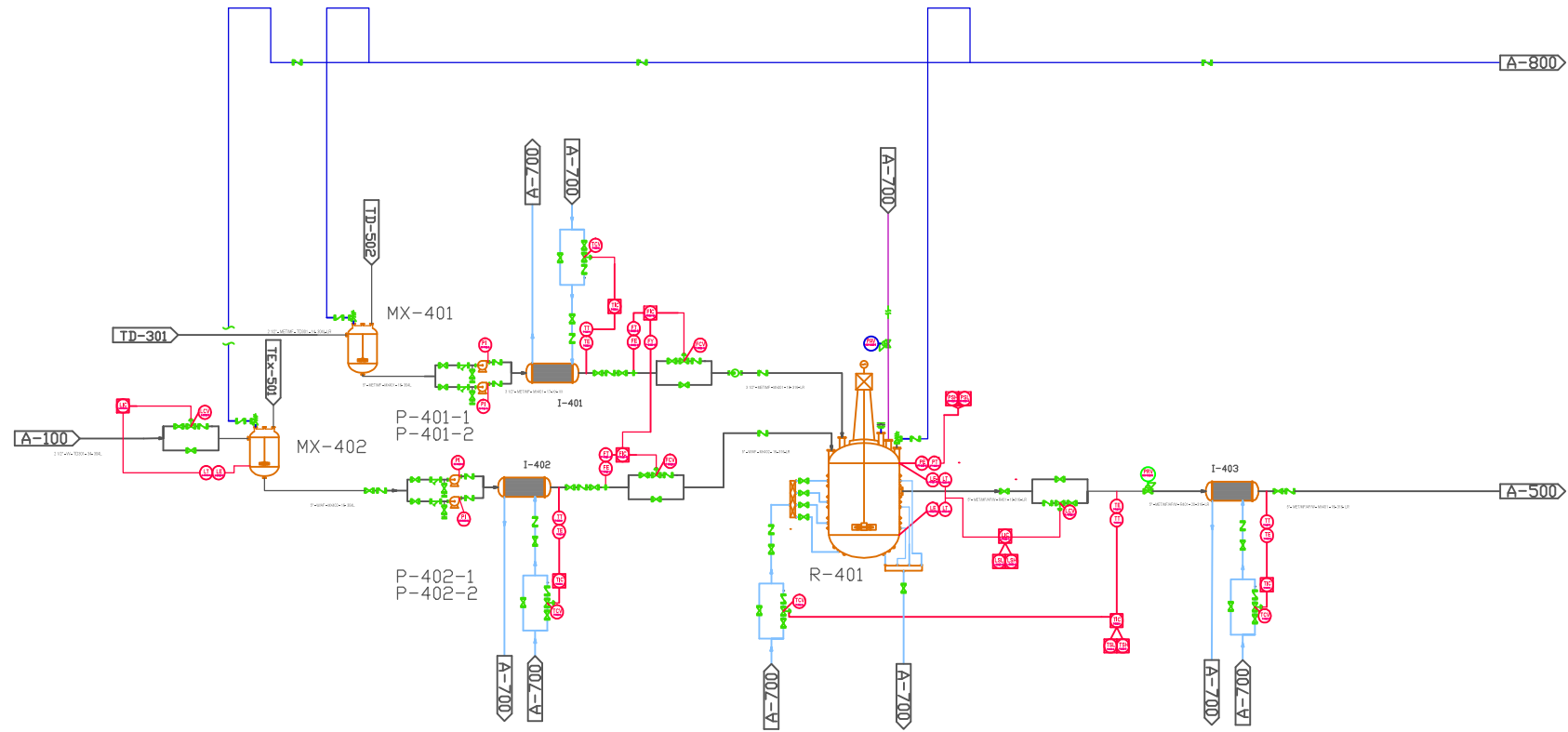
Fecha: 20-06-2016

Empresa: Formic industries



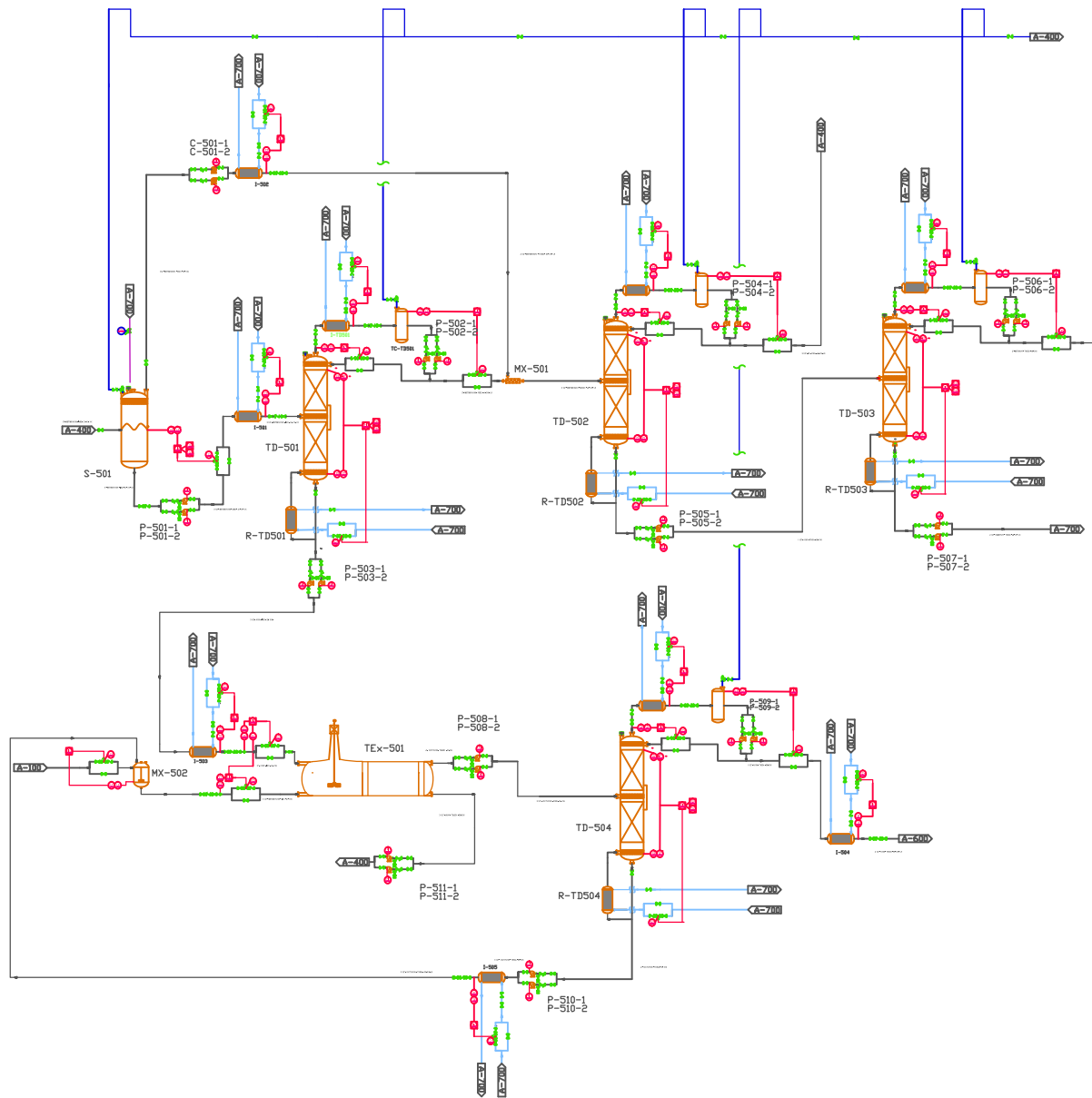

Descripción		
DIAGRAMA P&ID A-500		
Descripción	Dep. Planificación	
Descripción	Dep. Calidad	
Descripción	Dirección técnica	
Fecha	20-06-2016	
Empresa:	Formic industries	

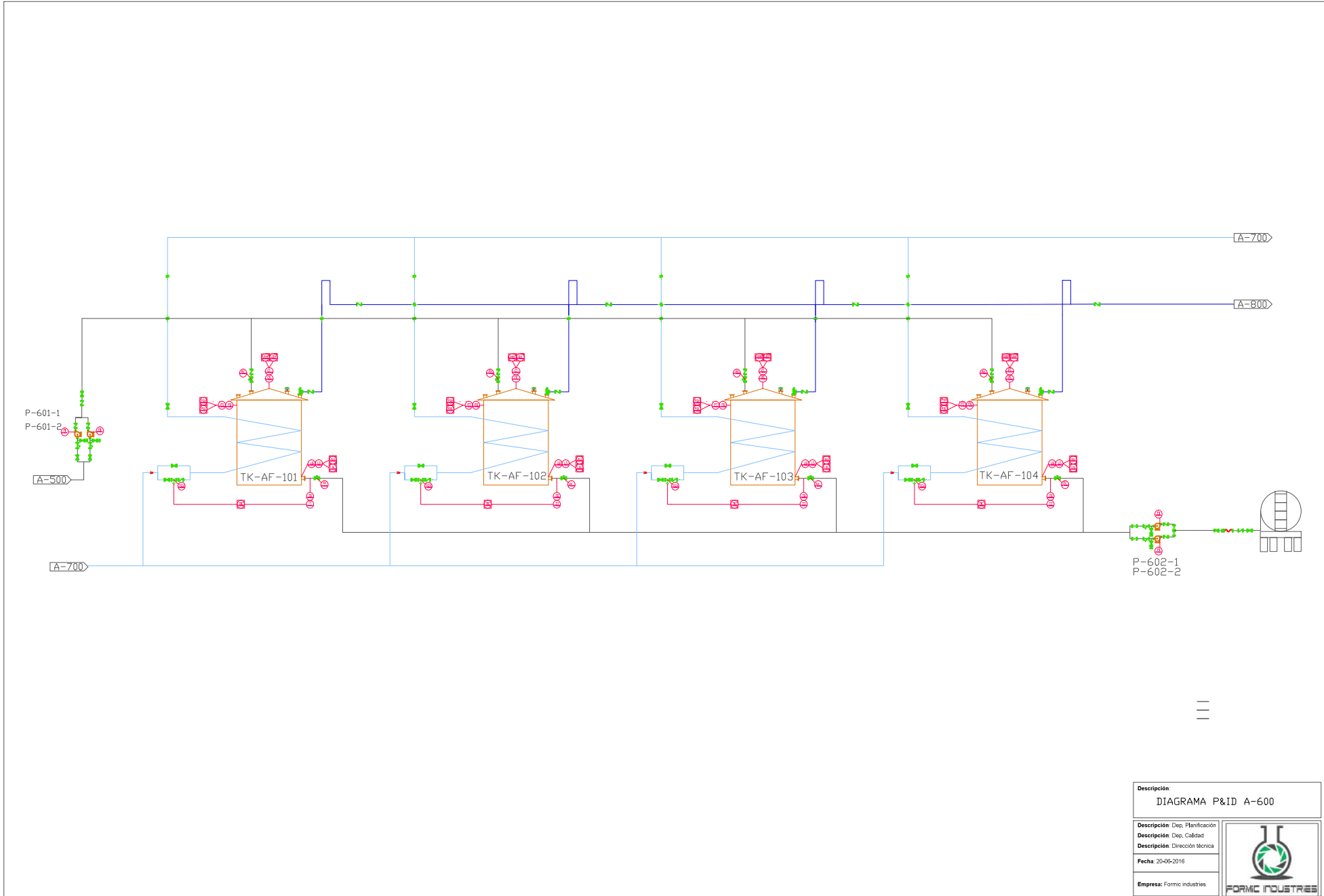

Descripción DIAGRAMA P&ID A-600	
Descripción Dep. Planificación	
Descripción Dep. Calidad	
Descripción Dirección Técnica	
Fecha 20-06-2018	
Empresa Formic industries	

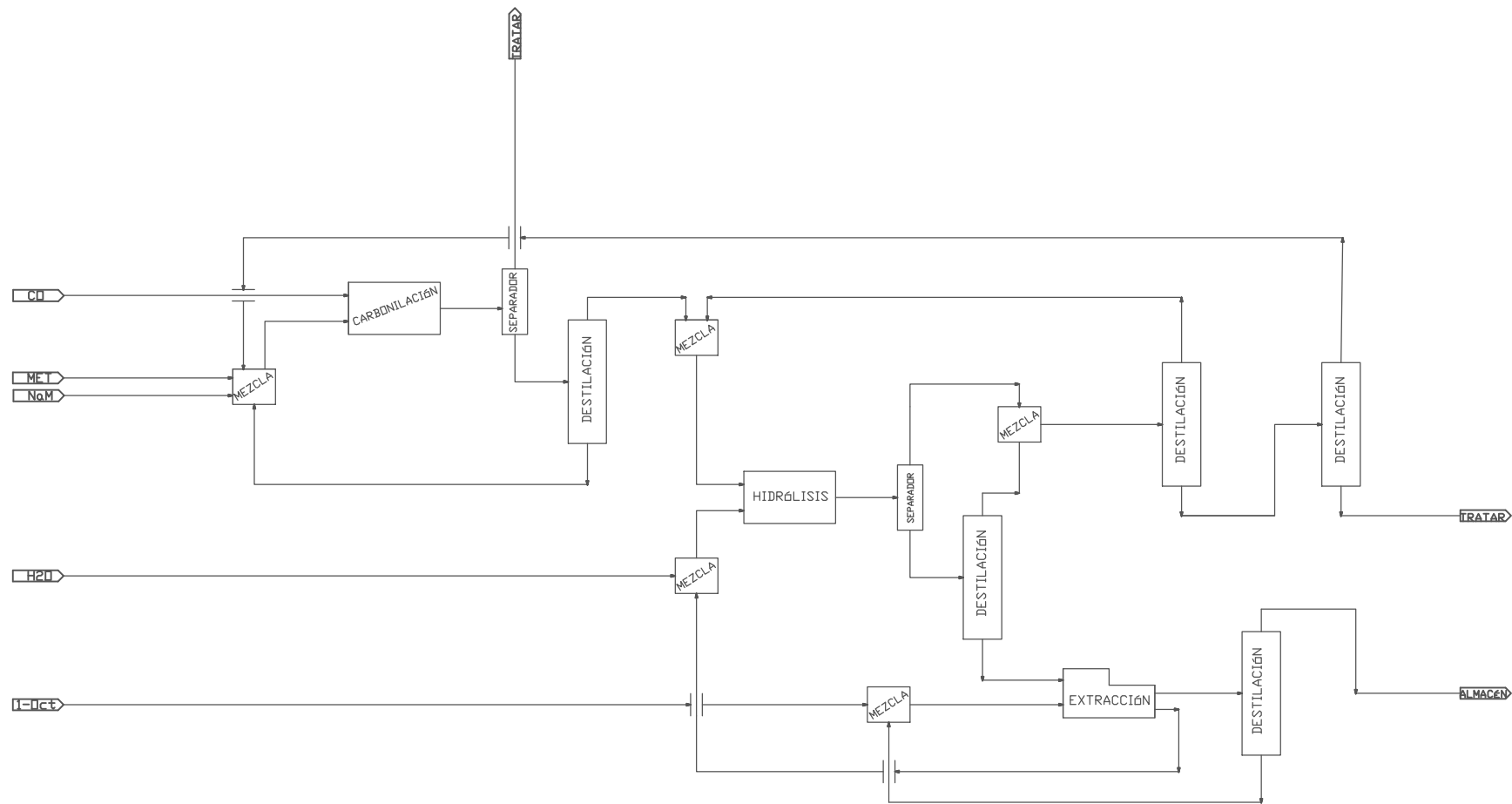

Descripción: DIAGRAMA DE BLOQUES	
Descripción: Dep. Planificación	
Descripción: Dep. Calidad	
Descripción: Dirección técnica	
Fecha: 20-08-2016	
Empresa: Formic industries	

AVINGUDA DE L'APRENET DE BRUIXOT

N-II Km. 536 DIRECCIO LLEIDA

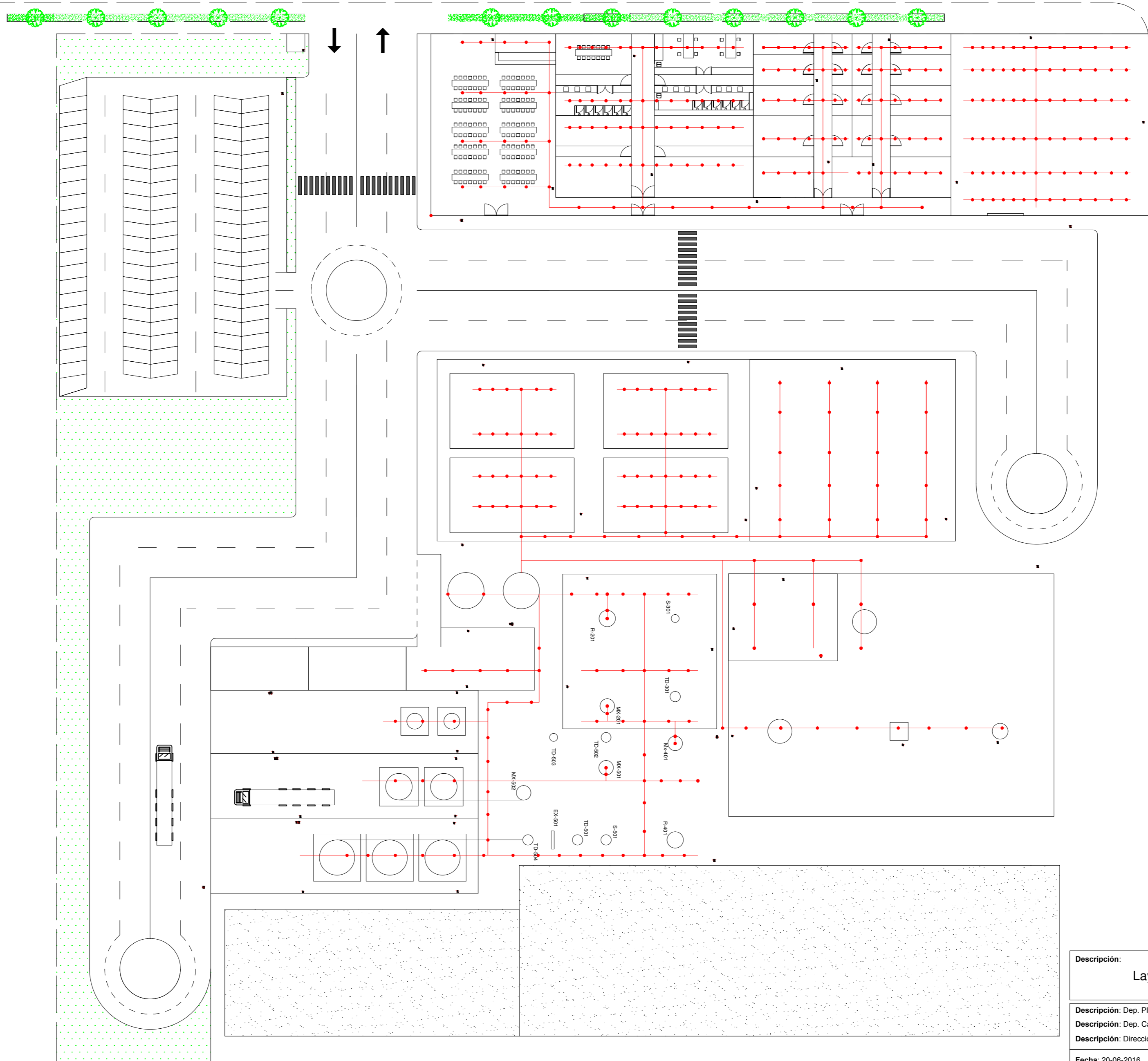

Descripción: Layout antiincendis	
Descripción: Dep. Planificació	Descripción:  FORMIC INDUSTRIES
Descripción: Dep. Calidad	
Descripción: Direcció tècnica	
Fecha: 20-06-2016	
Empresa: Formic industries	

N-II Km. 536 DIRECCIO LLEIDA

Entrada Entrada
vehiculos peatones

AVINGUDA DE L'APRENT DE BRUIXOT

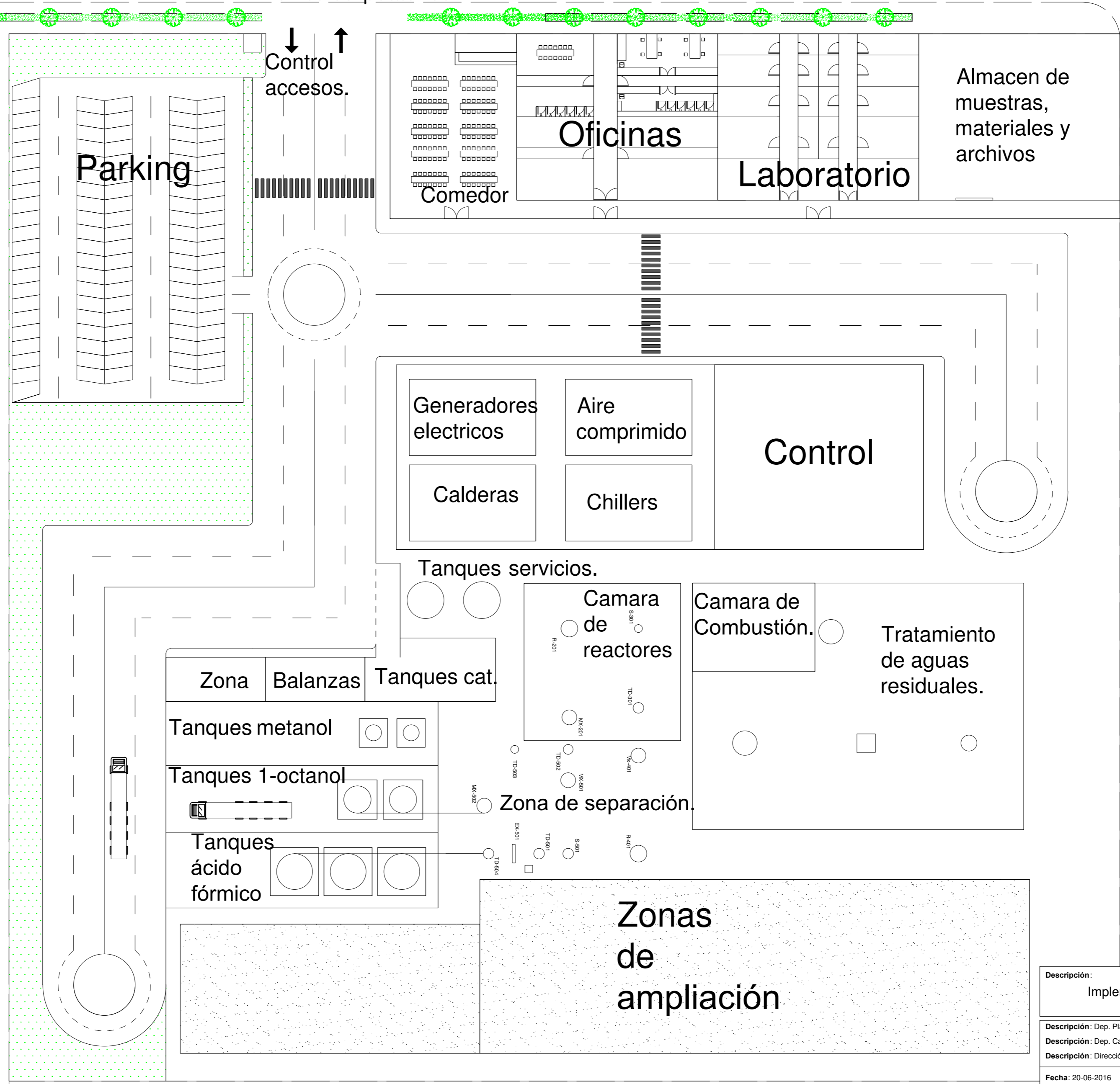

Descripción: Implementación de la planta	
Descripción: Dep. Planificación	Descripción:  FORMIC INDUSTRIES
Descripción: Dep. Calidad	
Descripción: Dirección técnica	
Fecha: 20-06-2016	
Empresa: Formic industries	

AVINGUDA DE L'APRENT DE BRUIXOT

N-II Km. 536 DIRECCIO LLEIDA

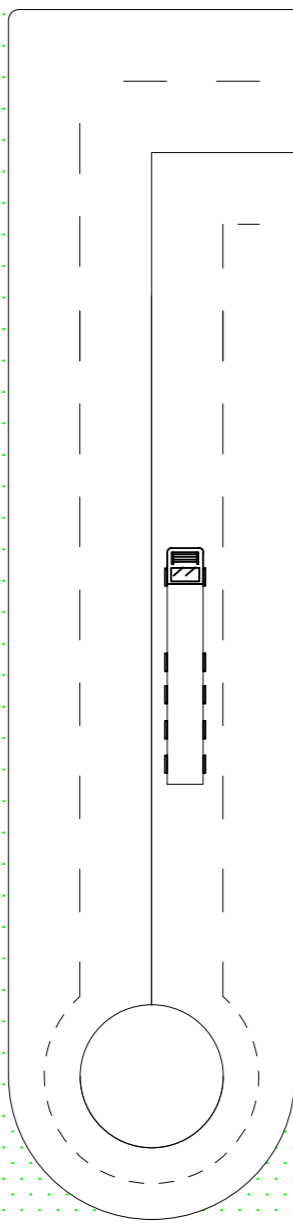
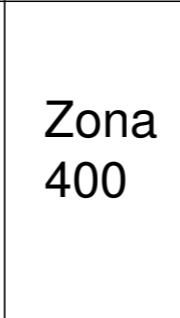
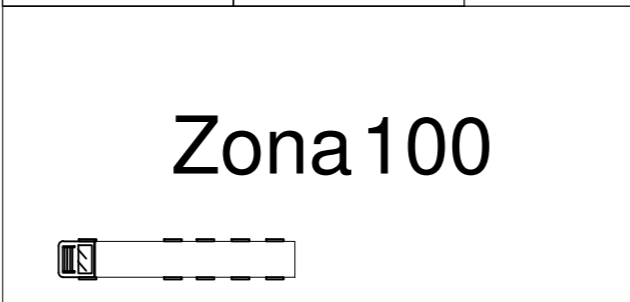
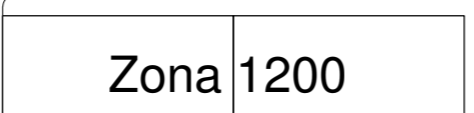
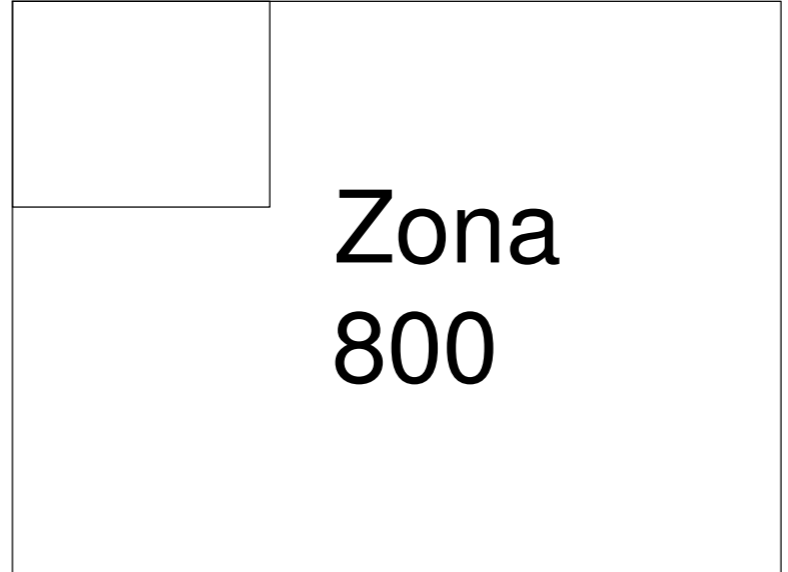
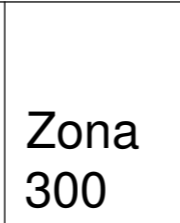
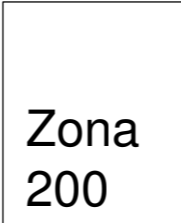
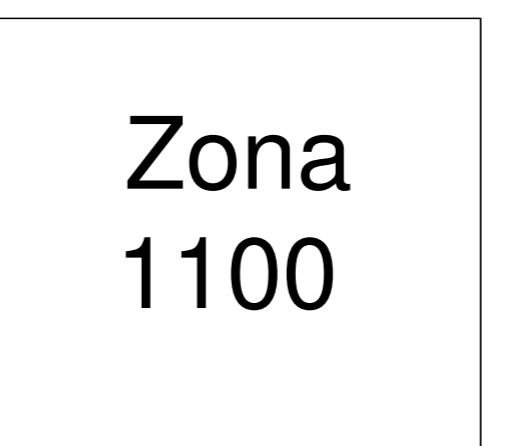
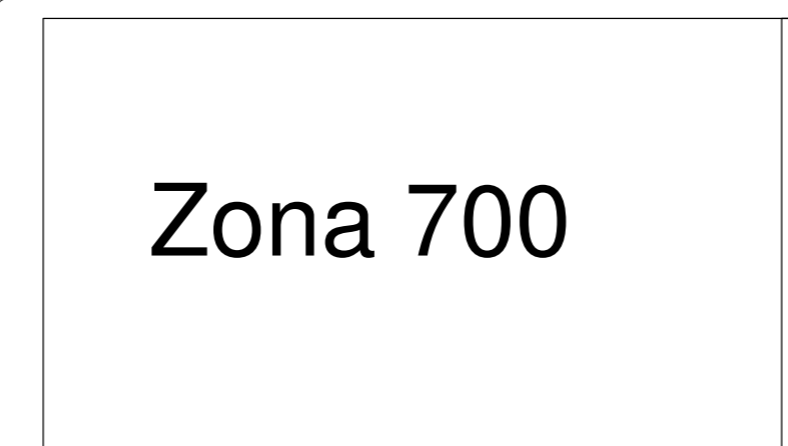
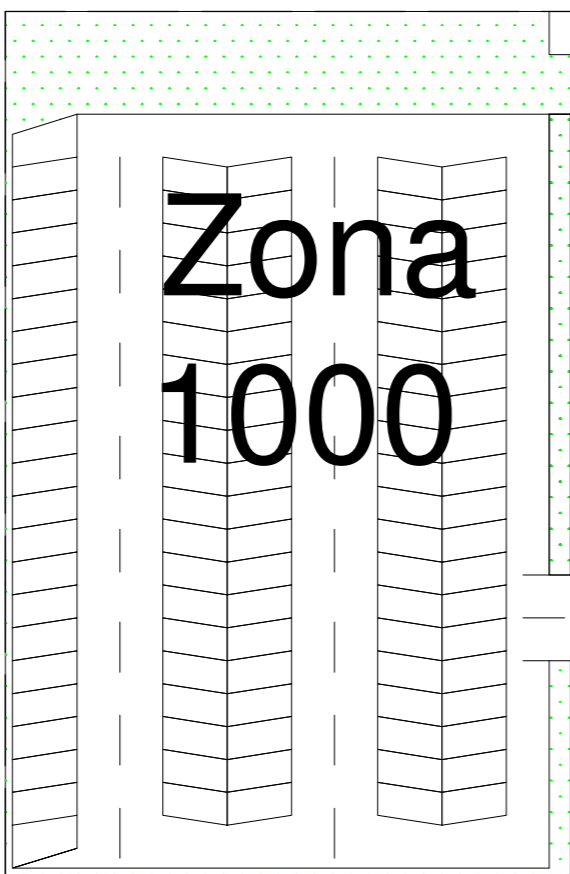

Descripción: Implementacion de la planta	
Descripción: Dep. Planificación	
Descripción: Dep. Calidad	
Descripción: Dirección técnica	
Fecha: 20-06-2016	
Empresa: Formic industries	